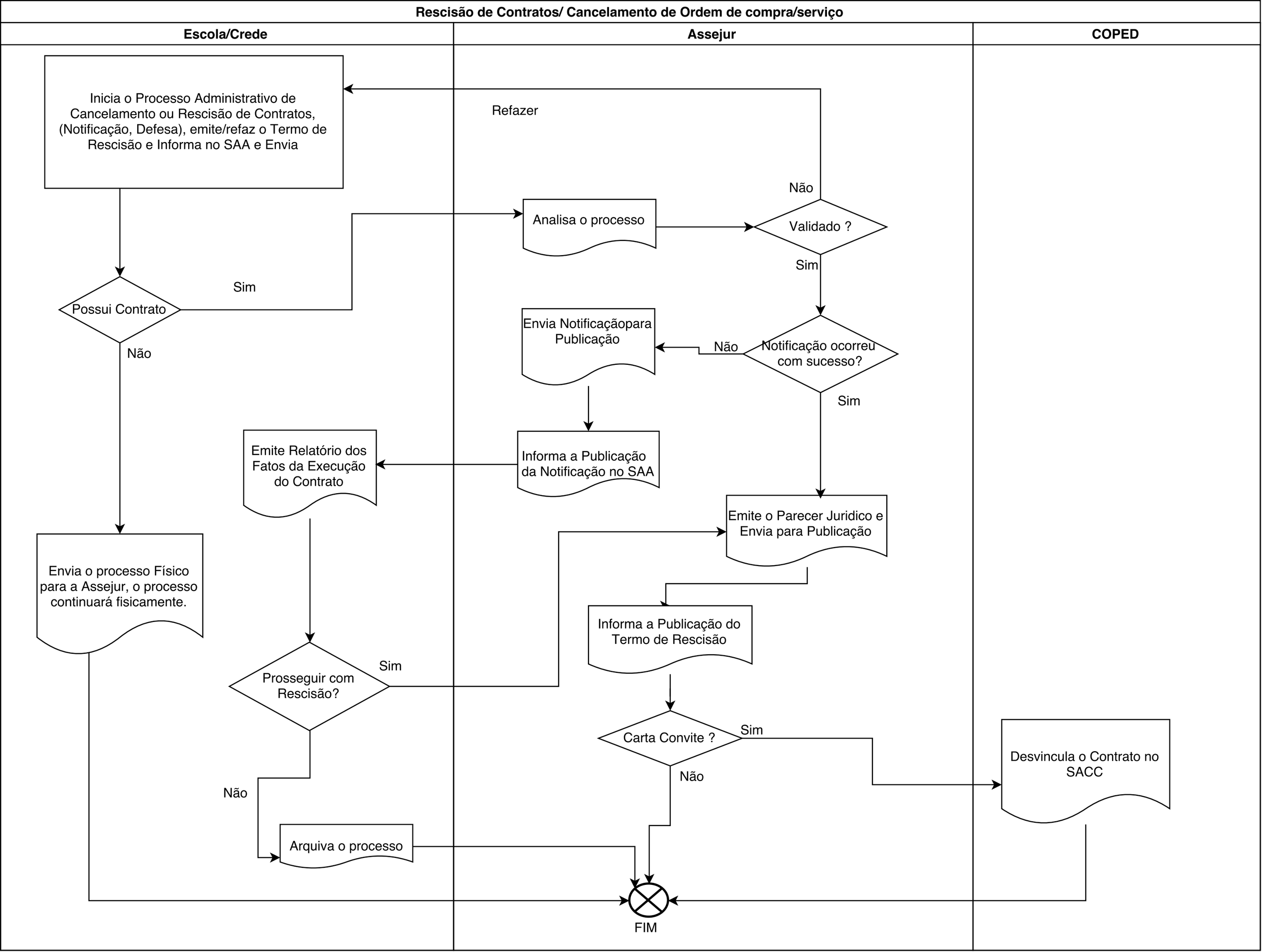
Rescisão de Contratos/ Cancelamento de Ordem de compra/serviço
Escola/Crede
Assejur
COPED
Inicia o Processo Administrativo de Cancelamento ou Rescisão de Contratos, (Notificação, Defesa), emite/refaz o Termo de Rescisão e Informa no SAA e Envia
Refazer
Não
Analisa o processo
Validado ?
Sim
Sim
Possui Contrato
Não
Envia Notificaçãopara Publicação
Não
Notificação ocorreu com sucesso?
Sim
Emite Relatório dos Fatos da Execução do Contrato
Informa a Publicação da Notificação no SAA
Emite o Parecer Juridico e Envia para Publicação
Envia o processo Físico para a Assejur, o processo continuará fisicamente.
Informa a Publicação do Termo de Rescisão
Prosseguir com Rescisão?
Sim
Carta Convite ?
Sim
Não
Não
Desvincula o Contrato no SACC
Arquiva o processo
FIM